

FORMAZIONE CORSI SICUREZZA 2023

*Corsi finanziati da Agri.Bi**



FORMAZIONE RSPD DATORI DI LAVORO 32 ORE

1. **07/02/2023** 8,30-12,30 e 13,30-17,30
09/02/2023 8,30-12,30 e 13,30-17,30
14/02/2023 8,30-12,30 e 13,30-17,30
23/02/2023 8,30-12,30 e 13,30-17,30

AGG. RSPD DATORI DI LAVORO 10 ORE

1. **07/02/2023** 8,30-13,30
09/02/2023 8,30-13,30
2. **29/11/2023** 8,30-13,30
07/12/2023 8,30-13,30

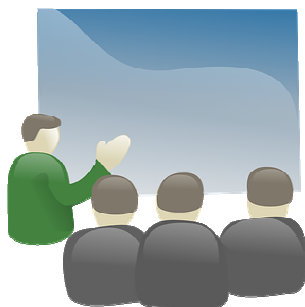

FORMAZIONE LAVORATORI 4+8 ORE*

1. **07/03/2023** 8,30-12,30
09/03/2023 8,30-12,30 e 13,30-17,30
1. **17/04/2023** 8,30-12,30
18/04/2023 8,30-12,30 e 13,30-17,30
2. **24/10/2023** 8,30-12,30
25/10/2023 8,30-12,30 e 13,30-17,30

AGG. FORMAZIONE OPERAI 6 ORE*

1. **09/03/2023** 10,30-12,30 e 13,30-17,30
1. **18/04/2023** 10,30-12,30 e 13,30-17,30
2. **25/10/2023** 10,30-12,30 e 13,30-17,30



FORMAZIONE IMPIEGATI 4+4 ORE

1. **07/03/2023** 8,30-12,30 Generale 4 ore
07/03/2023 13,30-17,30 Specifica 4 ore
2. **24/10/2023** 8,30-12,30 Generale 4 ore
24/10/2023 13,30-17,30 Specifica 4 ore

AGG. FORMAZIONE IMPIEGATI 4 ORE

1. **09/03/2023** 13,30-17,30
2. **24/10/2023** 13,30-17,30



AGGIORNAMENTI RLS 4 ORE

1. 28/03/2023 8,30-12,30
2. 16/11/2023 8,30-12,30



FORMAZIONE PREPOSTO 8 ORE*

1. 09/05/2023 8,30-12,30 e 13,30-17,30
2. 14/12/2023 8,30-12,30 e 13,30-17,30

AGGIORNAMENTI PREPOSTO 6 ORE*

1. 09/05/2023 10,30-12,30 e 13,30-17,30
2. 14/12/2023 10,30-12,30 e 13,30-17,30



FORMAZIONE TRATTORISTA 8 ORE*

1. 24/02/2023 8,00-17,00
2. 27/04/2023 8,00-17,00
3. 02/11/2023 8,00-17,00

AGGIORNAMENTI TRATTORISTA 4 ORE*

1. 14/03/2023 8,30-12,30
2. 13/04/2023 8,30-12,30
3. 14/11/2023 8,30-12,30



FORMAZIONE CINGOLATI 5 ORE*

Occorre aver svolto corso trattore di 8 ore

1. 16/05/2023 8,30-13,30
2. 31/10/2023 8,30-13,30



CARRELLO ELEVATORE/MULETTO 12 ORE*

1. **11/04/2023** 8,30-12,30 e 13,30-17,30
18/04/2023 8,30-12,30

2. **07/11/2023** 8,30-12,30 e 13,30-17,30
08/11/2023 8,30-12,30

AGG.CARRELLO ELEVATORE 4 ORE*

1. **11/04/2023** 8,30-12,30

2. **03/05/2023** 8,30-12,30

3. **07/11/2023** 8,30-12,30

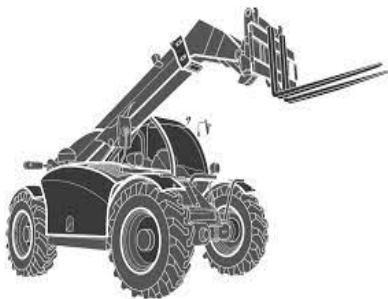

TELESCOPICO 12 ORE*

1. **11/04/2023** 8,30-12,30 e 13,30-17,30
18/04/2023 8,30-12,30

2. **07/11/2023** 8,30-12,30 e 13,30-17,30
09/11/2023 8,30-12,30

AGGIORNAMENTI TELESCOPICO 4 ORE*

1. **11/04/2023** 8,30-12,30

2. **03/05/2023** 8,30-12,30

3. **07/11/2023** 8,30-12,30

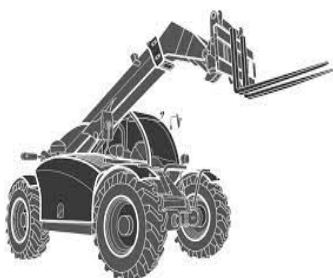

CARRELLO ELEVATORE e TELESCOPICO 16 ORE*

1. **11/04/2023** 8,30-12,30 e 13,30-17,30
18/04/2023 8,30-12,30 12,30 - 17,30

2. **07/11/2023** 8,30-12,30 e 13,30-17,30
08/11/2023 8,30-12,30
09/11/2023 8,30-12,30



AGG. CARRELLO ELEVATORE e TELESCOPICO 4 ORE*

1. **11/04/2023** 8,30-12,30

3. **07/11/2023** 8,30-12,30

PICCOLE ATTREZZATURE 4 ORE

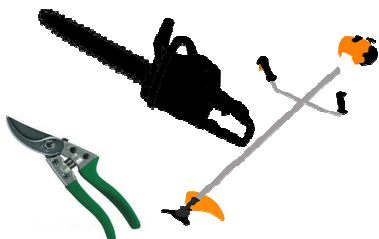

1. **12/05/2023** 8,30-12,30
2. **17/11/2023** 8,30-12,30

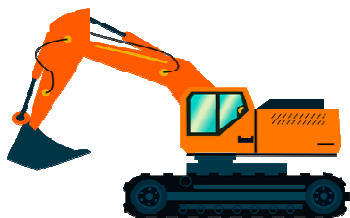

AGGIORNAMENTO ESCAVATORE 4 ORE*

1. **28/04/2023** 8,30-12,30

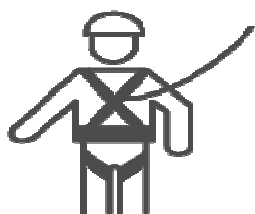

LAVORI IN QUOTA E CORRETTO USO DEI DPI TERZA CATEGORIA 4 ORE

1. **05/05/2023** 8,30-12,30
2. **19/10/2023** 8,30-12,30



AMBIENTI CONFINATI O CON SOSPETTO DI INQUINAMENTO 8 ORE

1. **14/04/2023** 8,30-12,30 e 13,30-17,30
2. **22/11/2023** 8,30-12,30 e 13,30-17,30



FORMAZIONE ANTINCENDIO 8 ORE

1. **23/03/2023** 8,30-12,30 e 13,30-17,30
2. **05/12/2023** 8,30-12,30 e 13,30-17,30

AGGIORNAMENTI ANTINCENDIO 5 ORE

1. **30/03/2023** 8,30-13,30
2. **12/12/2023** 8,30-13,30



FORMAZIONE PRIMO SOCCORSO 12 ORE

- 11/01/2023 8,30-12,30
1. 18/01/2023 8,30-12,30
25/01/2023 8,30-12,30
-

- 12/04/2023 8,30-12,30
2. 19/04/2023 8,30-12,30
26/04/2023 8,30-12,30
-

- 21/11/2023 8,30-12,30
3. 23/11/2023 8,30-12,30
28/11/2023 8,30-12,30
-

AGGIORNAMENTI PRIMO SOCCORSO 4 ORE

1. 25/01/2023 8,30-12,30
-
2. 26/04/2023 8,30-12,30
-
3. 24/05/2023 8,30-12,30
-
4. 28/11/2023 8,30-12,30
-

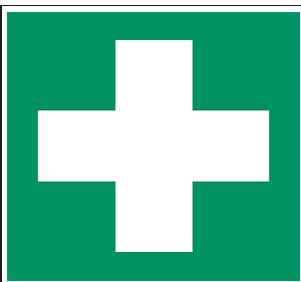

FORMAZIONE PRIMO SOCCORSO 16 ORE

- 11/01/2023 8,30-12,30
1. 18/01/2023 8,30-12,30
25/01/2023 8,30-12,30 e 13,30-17,30
-

- 12/04/2023 8,30-12,30
2. 19/04/2023 8,30-12,30
26/04/2023 8,30-12,30 e 13,30-17,30
-

- 21/11/2023 8,30-12,30
3. 23/11/2023 8,30-12,30
28/11/2023 8,30-12,30 e 13,30-17,30
-

AGGIORNAMENTI PRIMO SOCCORSO 6 ORE

1. 25/01/2023 8,30-12,30 e 13,30-15,30
-
2. 26/04/2023 8,30-12,30 e 13,30-15,30
-
3. 24/05/2023 8,30-12,30 e 13,30-15,30
-
4. 28/11/2023 8,30-12,30 e 13,30-15,30
-



BLSD - DEFIBRILLATORE 5 ORE

1. **20/04/2023** 8,30-13,30
 2. **10/11/2023** 8,30-13,30
-

PER INFORMAZIONI:

[Marica Ceschi e-mail: marica.ceschi@agricoltoriverona.it](mailto:marica.ceschi@agricoltoriverona.it) - Ufficio +39.045.8628848 Cell. +39.3461138650

[Mariella Simeone e-mail: mariella.simenone@agricoltoriverona.it](mailto:mariella.simenone@agricoltoriverona.it) – Ufficio +39.045.8628805 Cell. +39.3428597306

